



Hospital Estadual de Jaraguá Dr. Sandino Amorin

O HEJA foi fundado em 1990 e está estruturado como Hospital Geral com Pronto Atendimento sendo responsável pelo atendimento de Média e Alta Complexidade, em Urgência/Emergência, Clínica Médica, Clínica Cirúrgica, Clínica Obstétrica e Clínica Pediátrica, 24 horas por dia, ininterruptamente.

Estrutura Física

Leitos de internação	Nº de leitos
UTI Adulto	10
Clínico Adulto	9
Clínico Pediátrico	2
Obstétrico	4
Cirúrgico	14
Total	39

Unidades de suporte	Nº de leitos
Observação (Sala vermelha)	5
Observação	5
Salas Cirúrgicas	2
Sala de Parto	1
RPA	3

Saída hospitalar por especialidade

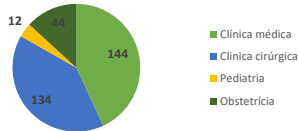

A meta de saídas do HEJA é de 365. Foram realizadas no mês de maio de 2023 um total de 334 saídas hospitalares.

Cirurgias eletivas

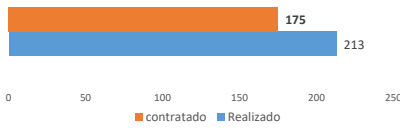

A meta de cirurgias eletivas do HEJA é de 175. Foram realizadas no mês de maio de 2023 um total de 213 cirurgias.

Atendimento de Urgência e Emergência



Foram realizados em maio de 2023, 4.293 atendimentos de urgência e emergência.

Serviço de Apoio Diagnóstico e Terapêutico - SADT interno

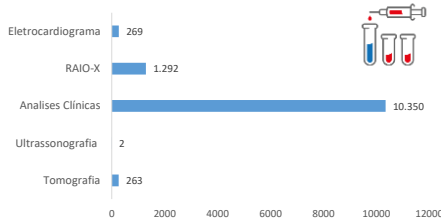

Tomografia	263
Ultrassonogra	2
Análises Clínic	10.350
RAIO-X	1.292
Eletrocardiogr	269

Atendimento Ambulatorial

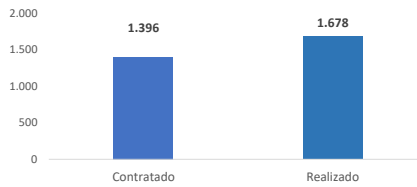

A meta de atendimento ambulatorial do HEJA é de 1.396. Foram realizados no mês de maio de 2023 um total de 1.678 consultas ambulatoriais.

Clínica médica	144
Clínica cirúrgic	134
Pediatría	12
Obstetrícia	44

Serviço de Apoio Diagnóstico e Terapêutico - SADT Externo

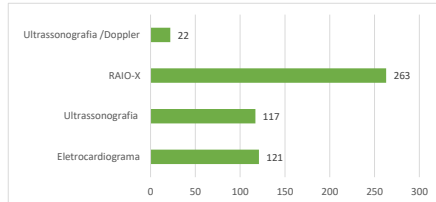

A meta de SADT Externo do HEJA é de 260. Foram realizados no mês de maio de 2023 um total de 523 exames externos.

Realizado	contratado
213	175

Contratado	1.396
Realizado	1.678

Eletrocardiogr	121
Ultrassonogra	117
RAIO-X	263

Ultrassonogr	22
afia /Doppler	22

Hospital dia

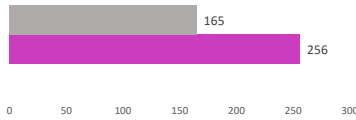

A meta de atendimento de hospital dia do HEJA é de 165. Foram realizados no mês de maio de 2023 um total de 256 atendimentos de hospital dia.

realizado	contratado
256	165