

Hospital Estadual de Jaraguá Dr. Sandino Amorin

O HEJA foi fundado em 1990 e está estruturado como Hospital Geral com Pronto Atendimento sendo responsável pelo atendimento de Média e Alta Complexidade, em Urgência/Emergência, Clínica Médica, Clínica Cirúrgica, Clínica Obstétrica e Clínica Pediátrica, 24 horas por dia, ininterruptamente. Atualmente a gestão do HEJA é realizada pelo IBGC, em acordo com o ANEXO Nº 1 - ESPECIFICAÇÕES TÉCNICAS, página 03 a 15 (Primeiro Termo Aditivo ao Contrato de Gestão nº 09/2022-SES/GO).

Estrutura Física

Leitos de internação	Nº de leitos
UTI Adulto	10
Clínico Adulto	9
Clínico Pediátrico	2
Obstétrico	4
Cirúrgico	14
Total	39

Unidades de suporte	Nº de leitos
Observação (Sala vermelha)	5
Observação	5
Salas Cirúrgicas	2
Sala de Parto	1
RPA	3

Saída hospitalar por especialidade

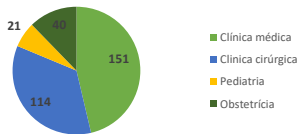

A meta de saídas do HEJA é de 365. Foram realizadas no mês de abril de 2023 um total de 326 saídas hospitalares.

Cirurgias eletivas

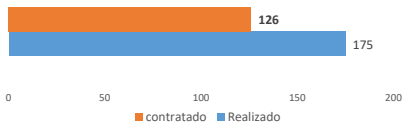

A meta de cirurgias eletivas do HEJA é de 126. Foram realizadas no mês de abril de 2023 um total de 175 cirurgias.

Atendimento de Urgência e Emergência



Foram realizados em abril de 2023, 4.128 atendimentos de urgência e emergência.

Serviço de Apoio Diagnóstico e Terapêutico - SADT interno

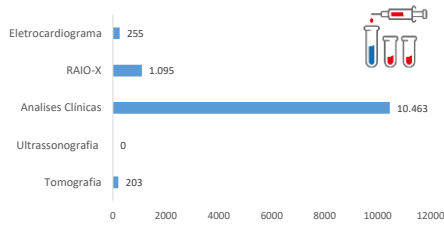

Tomografia	203
Ultrassonogra	0
Análises Clínic	10.463
RAIO-X	1.095
Eletrocardiogr	255

Atendimento Ambulatorial

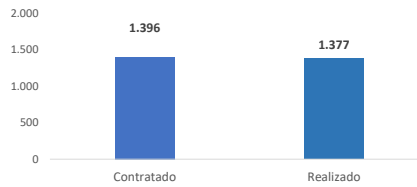

A meta de atendimento ambulatorial do HEJA é de 1.396. Foram realizados no mês de abril de 2023 um total de 1.377 consultas ambulatoriais.

Clínica médica	151
Clínica cirúrgi	114
Pediatría	21
Obstetria	40

Serviço de Apoio Diagnóstico e Terapêutico - SADT Externo

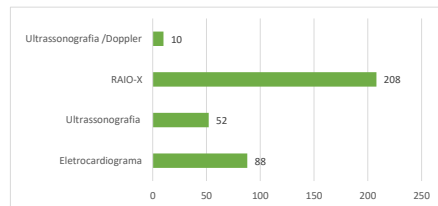

A meta de SADT Externo do HEJA é de 260. Foram realizados no mês de abril de 2023 um total de 358 exames externos.

Realizado	contratado
175	126

Contratado	1.396
Realizado	1.377

Eletrocardiogr	88
Ultrassonogra	52
RAIO-X	208

Ultrassonogr	10
afia /Doppler	10

Hospital dia

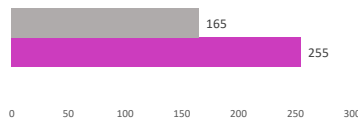

A meta de atendimento de hospital dia do HEJA é de 165. Foram realizados no mês de abril de 2023 um total de 255 atendimentos de hospital dia.

realizado	contratado
255	165