

# HEJA

Hospital Estadual de Jaraguá Dr. Sandino Amorin

O HEJA foi fundado em 1990 e está estruturado como Hospital Geral com Pronto Atendimento sendo responsável pelo atendimento de Média e Alta Complexidade, em Urgência/Emergência, Clínica Médica, Clínica Cirúrgica, Clínica Obstétrica e Clínica Pediátrica, 24 horas por dia, ininterruptamente.

Atualmente a gestão do HEJA é realizada pelo IBGC, em acordo com o ANEXO Nº I - ESPECIFICAÇÕES TÉCNICAS, página 03 a 15 (Primeiro Termo Aditivo ao Contrato de Gestão nº 09/2022-SES/GO).

## Estrutura Física

| Leitos de internação | Nº de leitos |
|----------------------|--------------|
| UTI Adulto           | 10           |
| Clinico Adulto       | 9            |
| Clinico Pediátrico   | 2            |
| Obstétrico           | 4            |
| Cirúrgico            | 14           |
| <b>Total</b>         | <b>39</b>    |

| Unidades de suporte        | Nº de leitos |
|----------------------------|--------------|
| Observação (Sala vermelha) | 5            |
| Observação                 | 5            |
| Salas Cirúrgicas           | 2            |
| Sala de Parto              | 1            |
| RPA                        | 3            |

## Saída hospitalar por especialidade

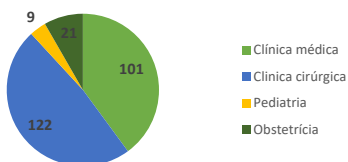

A meta de saídas do HEJA é de 365. Foram realizadas no mês de fevereiro de 2023 um total de 236 saídas hospitalares.

## Cirurgias eletivas

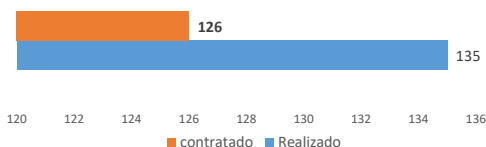

A meta de cirurgias eletivas do HEJA é de 135. Foram realizadas no mês de fevereiro de 2023 um total de 135 cirurgias.

## Atendimento de Urgência e Emergência

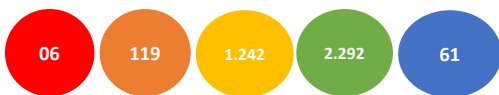

Foram realizados em fevereiro de 2023, 3.762 atendimentos de urgência e emergência.

## Serviço de Apoio Diagnóstico e Terapêutico - SADT interno

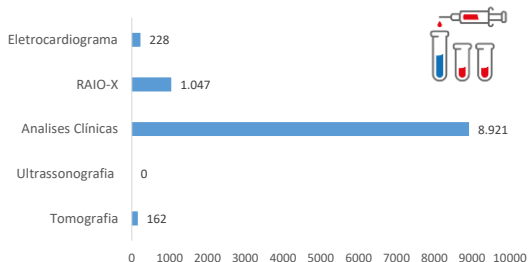

## Atendimento Ambulatorial



A meta de atendimento ambulatorial do HEJA é de 1.404. Foram realizados no mês de fevereiro de 2023 um total de 1.404 consultas ambulatoriais.

## Serviço de Apoio Diagnóstico e Terapêutico - SADT Externo

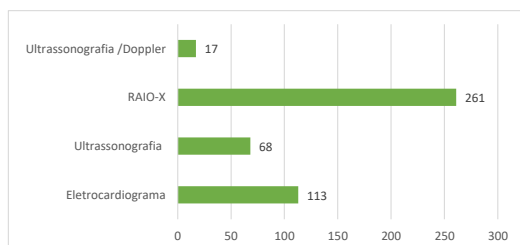

A meta de SADT Externo do HEJA é de 260. Foram realizados no mês de fevereiro de 2023 um total de 459 exames externos.

## Hospital dia

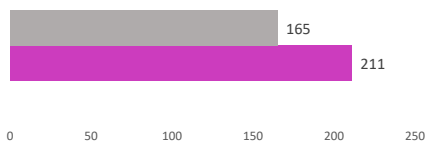

A meta de atendimento de hospital dia do HEJA é de 165. Foram realizados no mês de fevereiro de 2023 um total de 211 atendimentos de hospital dia.