

# HEJA

Hospital Estadual de Jaraguá Dr. Sandino Amorin

O HEJA foi fundado em 1990 e está estruturado como Hospital Geral com Pronto Atendimento sendo responsável pelo atendimento de Média e Alta Complexidade, em Urgência/Emergência, Clínica Médica, Clínica Cirúrgica, Clínica Obstétrica e Clínica Pediátrica, 24 horas por dia, ininterruptamente.

Atualmente a gestão do HEJA é realizada pelo IBGC, em acordo com os anexos técnicos II e III – Indicadores e metas de produção e desempenho: atividades mínimas a realizar, página 19 a 23 (Contrato de Gestão no 009/2022-SES/GO).

## Estrutura Física

Leitos de internação	Nº de leitos
UTI Adulto	10
Clínico adulto	13
Clínico pediátrico	1
Obstétrico	2
Cirúrgico	8
<b>Total</b>	<b>34</b>

Unidades de suporte	Nº de leitos
Observação (Sala vermelha)	5
Observação	5
Salas cirúrgicas	2
Sala de parto	1
RPA	3

## Saída hospitalar por especialidade

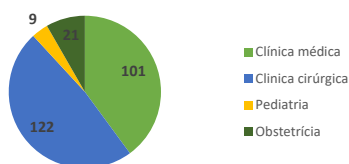

A meta de saídas do HEJA é de 223. Foram realizadas no mês de janeiro de 2023 um total de 253 saídas hospitalares.

## Cirurgias ambulatoriais

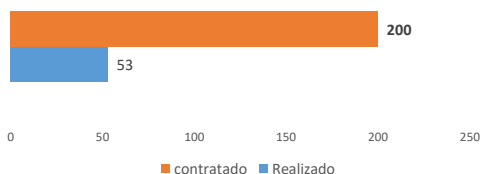

A meta de cirurgias ambulatoriais do HEJA é de 200. Foram realizadas no mês de janeiro de 2023 um total de 53 cirurgias.

## Atendimento de Urgência e Emergência



Foram realizados em janeiro de 2023, 3.727 atendimentos de urgência e emergência.

## Serviço de Apoio Diagnóstico e Terapêutico- SADT interno

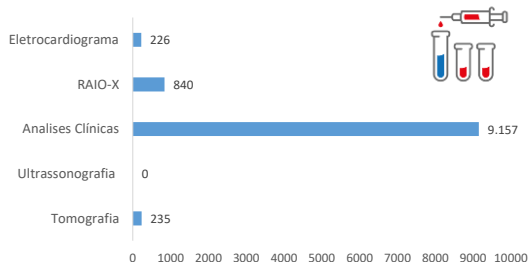

## Atendimento Ambulatorial

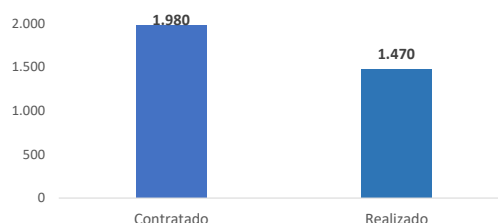

A meta de atendimento ambulatorial do HEJA é de 1.980. Foram realizados no mês de janeiro de 2023 um total de 1.470 consultas ambulatoriais.

## Serviço de Apoio Diagnóstico e Terapêutico- SADT Externo

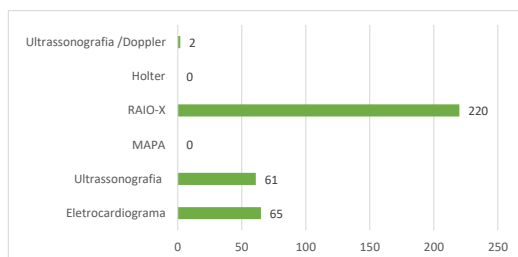

A meta de SADT Externo do HEJA é de 160. Foram realizados no mês de janeiro de 2023 um total de 348 exames externos.

## Hospital dia

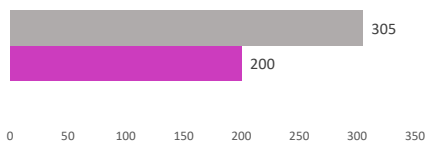

A meta de atendimento de hospital dia do HEJA é de 200. Foram realizados no mês de janeiro de 2023 um total de 305 atendimentos de hospital dia.