



Hospital Estadual de Jaraguá Dr. Sandino Amorin

O HEJA foi fundado em 1990 e está estruturado como Hospital Geral com Pronto Atendimento sendo responsável pelo atendimento de Média e Alta Complexidade, em Urgência/Emergência, Clínica Médica, Clínica Cirúrgica, Clínica Obstétrica e Clínica Pediátrica, 24 horas por dia, ininterruptamente.

Atualmente a gestão do HEJA é realizada pelo Instituto Gênesis, em acordo com o ANEXO Nº I - ESPECIFICAÇÕES TÉCNICAS, página 03 a 15 (Primeiro Termo Aditivo ao Contrato de Gestão nº 09/2022-SES/GO).

Estrutura Física

| Leitos de internação | Nº de leitos |
|----------------------|--------------|
| UTI Adulto | 10 |
| Clínico Adulto | 9 |
| Clínico Pediátrico | 2 |
| Obstétrico | 4 |
| Cirúrgico | 14 |
| Total | 39 |

| Unidades de suporte | Nº de leitos |
|----------------------------|--------------|
| Observação (Sala vermelha) | 5 |
| Observação | 5 |
| Salas Cirúrgicas | 2 |
| Sala de Parto | 1 |
| RPA | 3 |

Saída hospitalar por especialidade

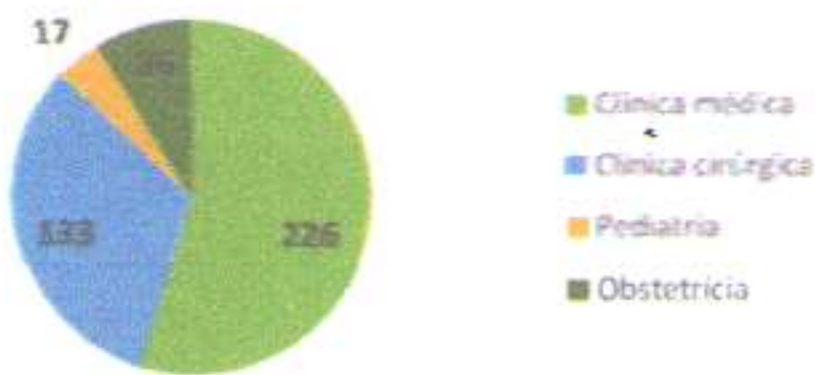

A meta de saídas do HEJA é de 365. Foram realizadas no mês de julho de 2023 um total de 412 saídas hospitalares.

Cirurgias eletivas

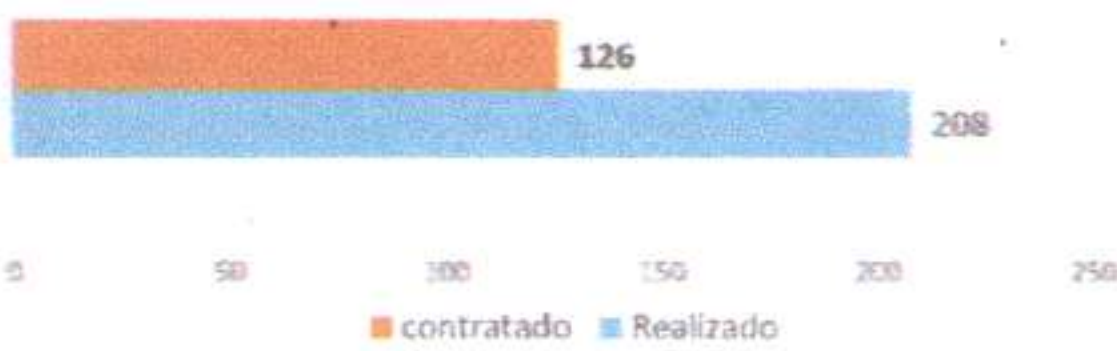

A meta de cirurgias eletivas do HEJA é de 126. Foram realizadas no mês de julho de 2023 um total de 208 cirurgias.

Atendimento de Urgência e Emergência



Foram realizados em julho de 2023, 3.441 atendimentos de urgência e emergência.

[Handwritten Signature]
 Presidente do conselho de administração Instituto Gênesis

Serviço de Apoio Diagnóstico e Terapêutico - SADT interno



| | |
|-----------------|--------|
| Tomografia | 332 |
| Ultrassonogra | 0 |
| Análises Clínic | 11.988 |
| RAIO-X | 1.099 |
| Eletrocardiogr | 247 |

Atendimento Ambulatorial

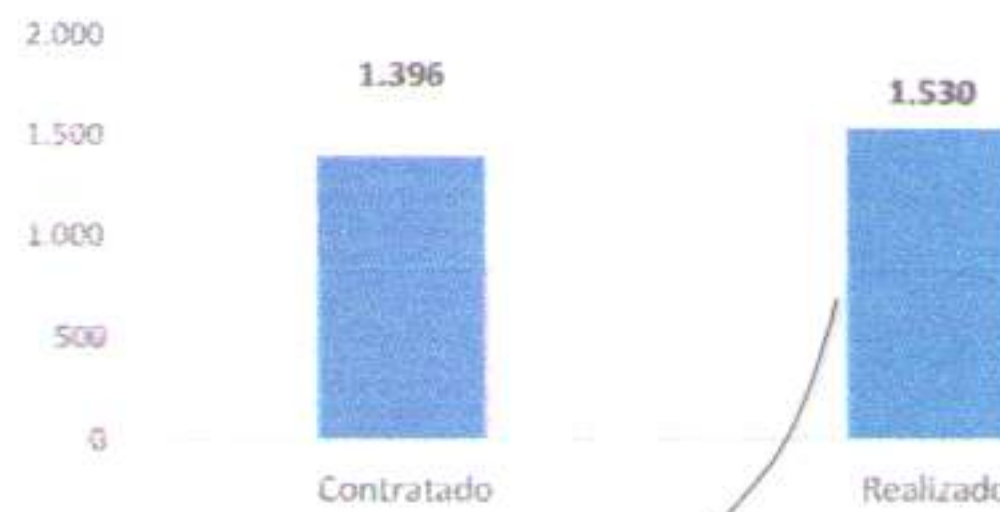

A meta de atendimento ambulatorial do HEJA é de 1.396. Foram realizados no mês de julho de 2023 um total de 1.530 consultas ambulatoriais.

| | |
|------------------|-----|
| Clínica médica | 226 |
| Clínica cirúrgic | 133 |
| Pediatría | 17 |
| Obstetria | 36 |

Serviço de Apoio Diagnóstico e Terapêutico - SADT Externo

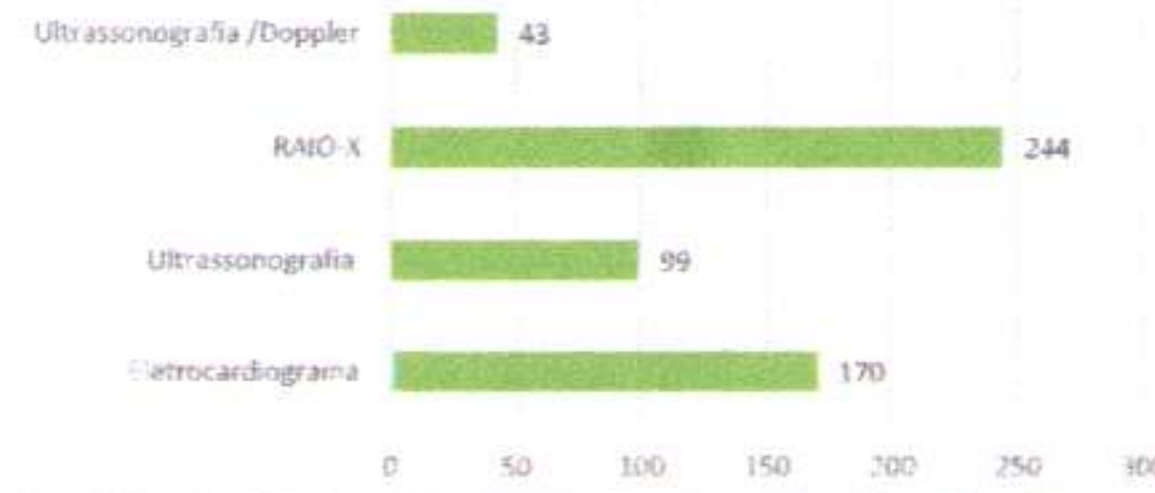

| Serviço | Realizado | Contratado |
|---------------------------|-----------|------------|
| Ultrassonografia /Doppler | 208 | 126 |
| RAIO-X | 1.396 | 1.530 |

A meta de SADT Externo do HEJA é de 260. Foram realizados no mês de julho de 2023 um total de 556 exames externos.

| | |
|----------------|-----|
| Eletrocardiogr | 170 |
| Ultrassonogra | 99 |
| RAIO X | 244 |
| Ultrassonogr | 43 |
| afia /Doppler | 43 |

Hospital dia

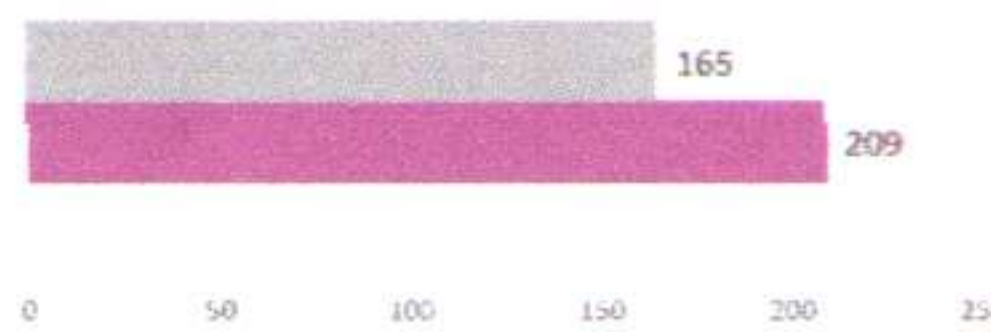

A meta de atendimento de hospital dia do HEJA é de 165. Foram realizados no mês de julho de 2023 um total de 209 atendimentos de hospital dia.

| Tipo | Realizado | Contratado |
|--------------|-----------|------------|
| Hospital dia | 209 | 165 |