

Hospital Estadual de Jaraguá Dr. Sandino Amorim

O HEJA foi fundado em 1990 e está estruturado como Hospital Geral com Pronto Atendimento sendo responsável pelo atendimento de Média e Alta Complexidade, em Urgência/Emergência, Clínica Médica, Clínica Cirúrgica, Clínica Obstétrica e Clínica Pediátrica, 24 horas por dia, ininterruptamente.

Atualmente a gestão do HEJA é realizada pelo Instituto Gênesis, em acordo com o ANEXO Nº I - ESPECIFICAÇÕES TÉCNICAS, página 03 a 15 (Primeiro Termo Aditivo ao Contrato de Gestão nº 09/2022-SES/GO).

Estrutura Física

Leitos de internação	Nº de leitos
UTI Adulto	10
Clínico Adulto	9
Clínico Pediátrico	2
Obstétrico	4
Cirúrgico	14
Total	39

Unidades de suporte	Nº de leitos
Observação (Sala vermelha)	5
Observação	5
Salas Cirúrgicas	2
Sala de Parto	1
RPA	3

Saída hospitalar por especialidade

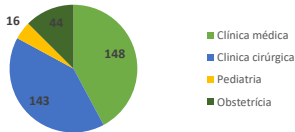

A meta de saídas do HEJA é de 365. Foram realizadas no mês de setembro de 2023 um total de 351 saídas hospitalares.

Cirurgias eletivas

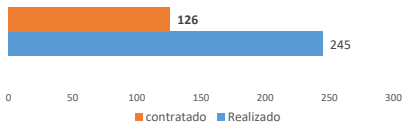

A meta de cirurgias eletivas do HEJA é de 126. Foram realizadas no mês de setembro de 2023 um total de 245 cirurgias.

Atendimento de Urgência e Emergência



Foram realizados em setembro de 2023, 3.885 atendimentos de urgência e emergência.

[Handwritten Signature]
Presidente do conselho de administração Instituto Gênesis

Serviço de Apoio Diagnóstico e Terapêutico - SADT interno

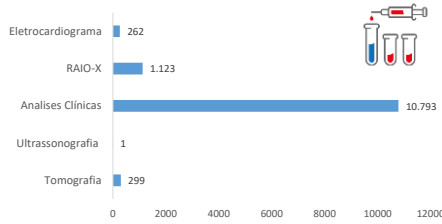

Tomografia	299
Ultrassonogra	1
Análises Clínic	10.793
RAIO-X	1.123
Eletrocardiogr	262

Atendimento Ambulatorial

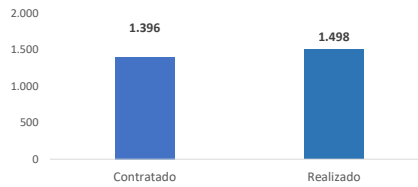

A meta de atendimento ambulatorial do HEJA é de 1.396. Foram realizados no mês de setembro de 2023 um total de 1.498 consultas ambulatoriais.

Clínica médica	148
Clínica cirúrgic	143
Pediatría	16
Obstetria	44

Serviço de Apoio Diagnóstico e Terapêutico - SADT Externo

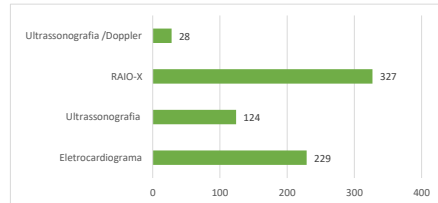

A meta de SADT Externo do HEJA é de 260. Foram realizados no mês de setembro de 2023 um total de 599 exames externos.

Realizado	contratado
245	126

Contratado	1.396
Realizado	1.498

Eletrocardiogr	229
Ultrassonogra	124
RAIO-X	327
Ultrassonogr	28
afia /Doppler	28

Hospital dia

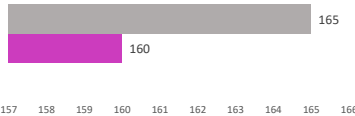

A meta de atendimento de hospital dia do HEJA é de 165. Foram realizados no mês de setembro de 2023 um total de 160 atendimentos de hospital dia.

realizado	contratado
160	165